

Declaraciones Juradas 3327 y 28.-

El envío de las Declaraciones Juradas consta de 2 partes:

- 1.- Generar Archivo en MasCont.
- 2.- Enviar D. J. 3327-28 en la página del Sii.

1.- GENERAR Archivo Plano en MasCONT.-

Posicionado el sistema en el año a declarar (para este ejemplo 2011) indique el MES:

INGRESOS – MES DE PROCESO – MES

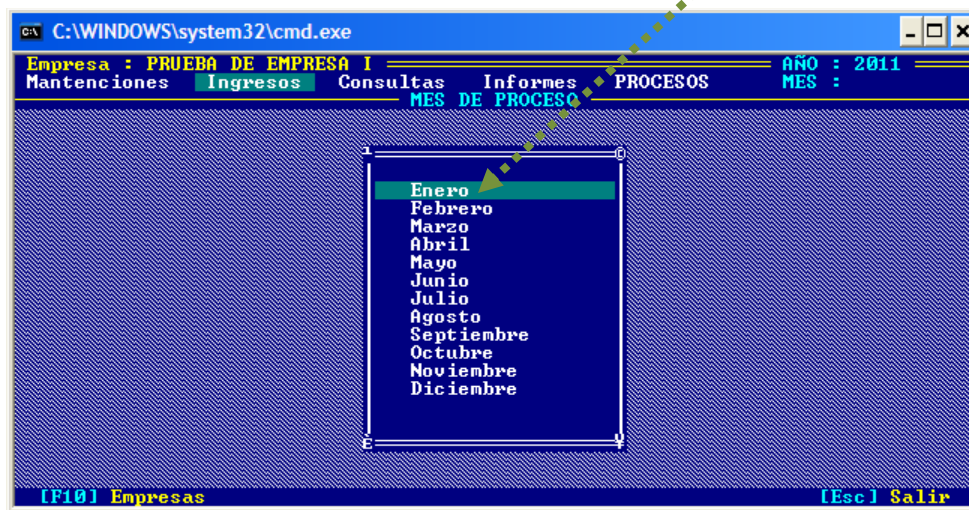

Para generar el archivo:

PROCESOS – ARCHIVO PLANO SII – Informe Dj 3327 (ó 3328)

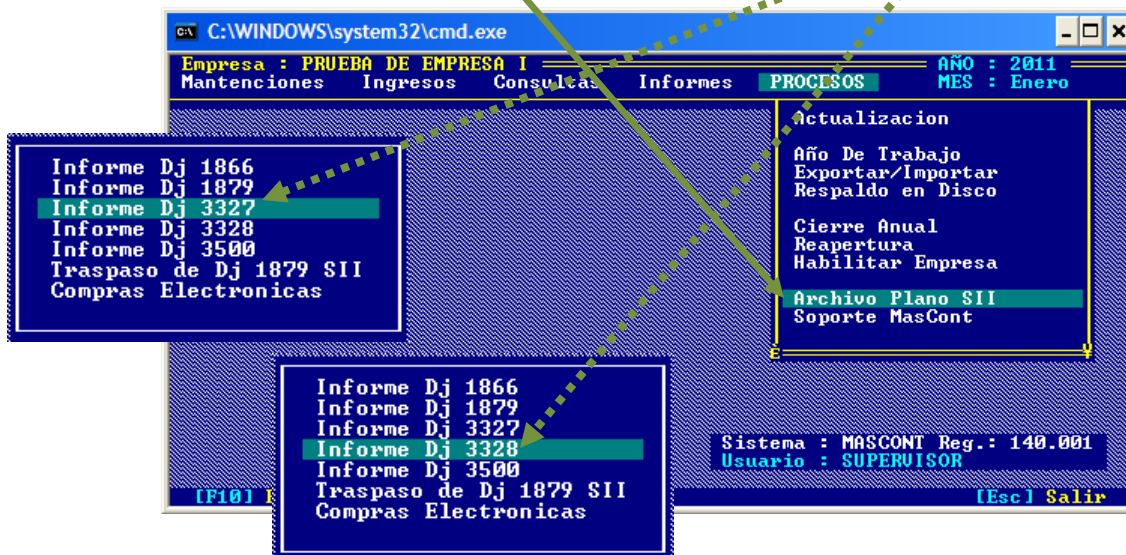

Seleccione el **Mes** (Desde – Hasta), luego **PLANO SII** y finalmente **[ENTER]** en **OK**

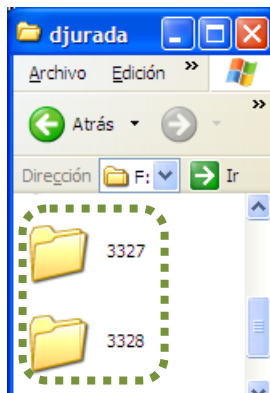
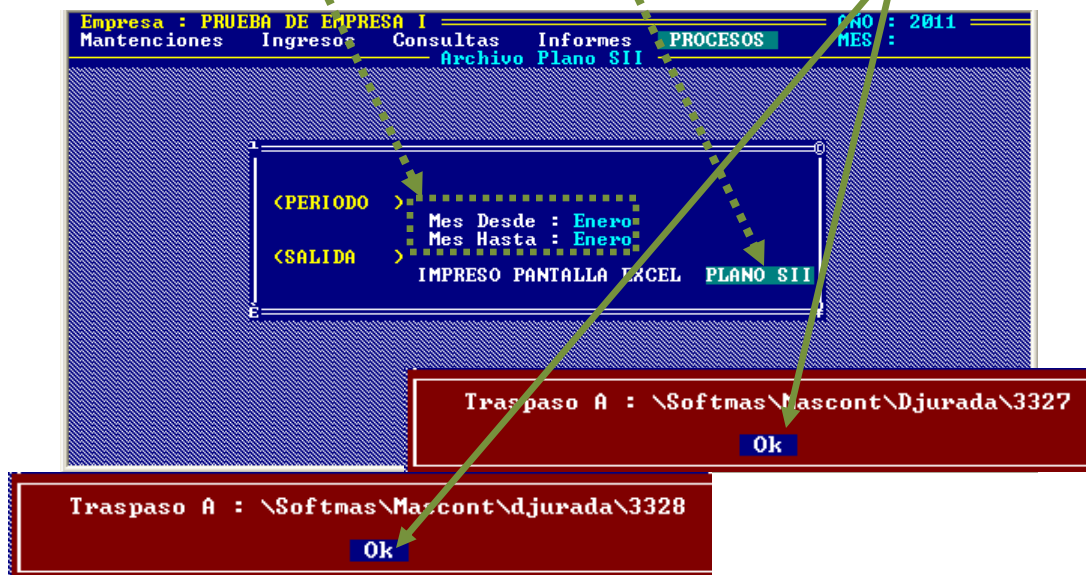

Para verificar la creación del archivo entre a MiPc, carpetas **SoftmasMasCONT**, **DJurada3337 ó 3328**.

Observe que se genera para ambos casos un archivo **.CSV** cuyo **nombre es el Rut**.

Ejemplo de Carpeta para Compras:

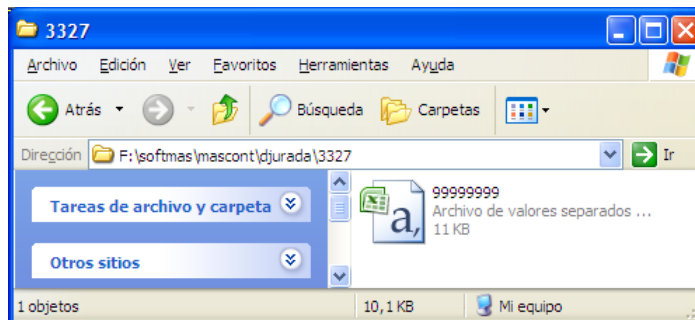

Ejemplo de Carpeta para Ventas:

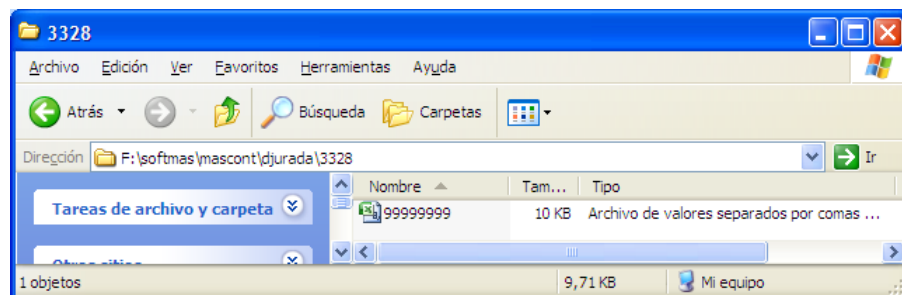

2.- Enviar Declaración Jurada 3327 (3328)

Cargue la página www.sii.cl, clic en:

Declaraciones Juradas – DJ de IVA – DJ de IVA F3327 y F3328 – Enviar o Corregir Declaraciones.-

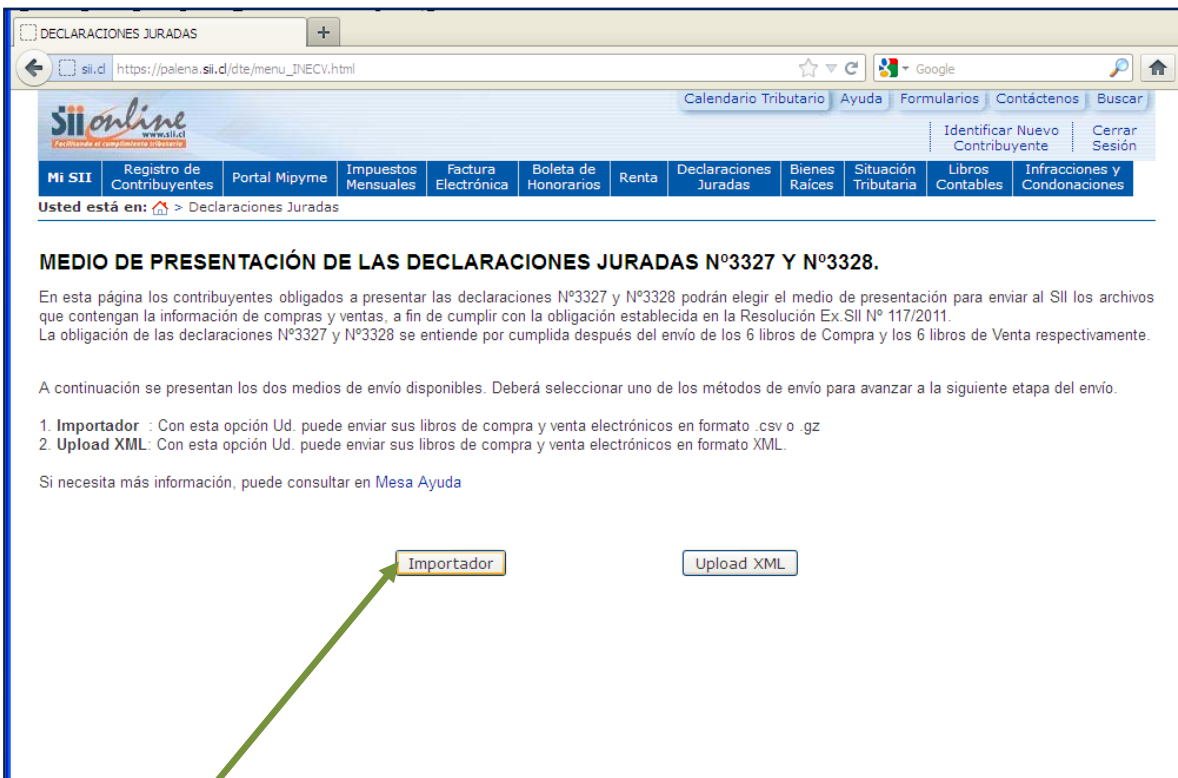
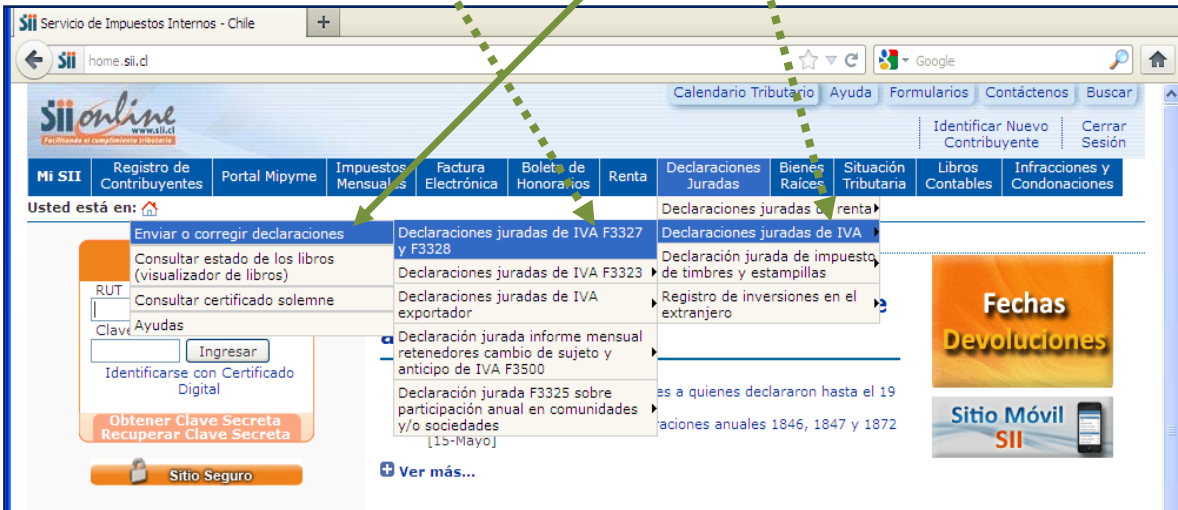

[IMPORTADOR]

Ingrese Rut y Clave [Ingresar]

Mi SII	Registro de Contribuyentes	Portal Mipyme	Impuestos Mensuales	Factura Electrónica	Boleta de Honorarios	Renta	Declaraciones Juradas	Bienes Raíces	Situación Tributaria	Libros Contables	Infracciones y Condonaciones
--------	----------------------------	---------------	---------------------	---------------------	----------------------	-------	-----------------------	---------------	----------------------	------------------	------------------------------

IDENTIFICACIÓN DE CONTRIBUYENTES

Para entrar en nuestro sitio seguro, debe identificarse con una Clave Secreta o Certificado Digital. Si ya posee una Clave Secreta, por favor ingrézela a continuación después de ingresar su número de RUT y luego seleccione el botón Iniciar Sesión.

RUT: Ej: 12345678-K

Clave:

- Obtención de Clave Secreta
- Recuperación de Clave Secreta.
- Página Segura

Confirme **MES** y **AÑO** a declarar

Mi SII	Registro de Contribuyentes	Portal Mipyme	Impuestos Mensuales	Factura Electrónica	Boleta de Honorarios	Renta	Declaraciones Juradas	Bienes Raíces	Situación Tributaria	Libros Contables	Infracciones y Condonaciones
--------	----------------------------	---------------	---------------------	---------------------	----------------------	-------	-----------------------	---------------	----------------------	------------------	------------------------------

IMPORTADOR DE LIBROS DE COMPRAS Y VENTAS

A través de esta opción usted podrá enviar sus libros de compra y venta mediante un archivo con extensión .csv o .gz. Si Ud. es un contribuyente obligado a presentar las declaraciones 3327 y 3328 puede enviar por este medio los libros necesarios para cumplir con su obligación. Puede descargar la estructura que debe tener cada libro a través de los siguientes links:

- Descargar estructura libro de Compras
- Descargar estructura libro de Ventas

Para saber como se envían correctamente los libros revise [Ayuda](#).

Ingresar datos del libro a Importar:

Rut Contribuyente:

Periodo al cual corresponde el libro:

Tipo de Libro:

Indique el archivo a utilizar:

Nota: Los archivos con errores son rechazados y deben ser enviados nuevamente. Usted podrá enviar archivos con errores pero debe considerar que estos archivos pueden ser observados en algún proceso posterior. [Muestra Historial sesión](#)

Tipo de Libro [Examinar]

Unidad de Disco
SoftmasMasCONT
DJurada\3327 ó 3328
Seleccione el Rut y
[ABRIR]

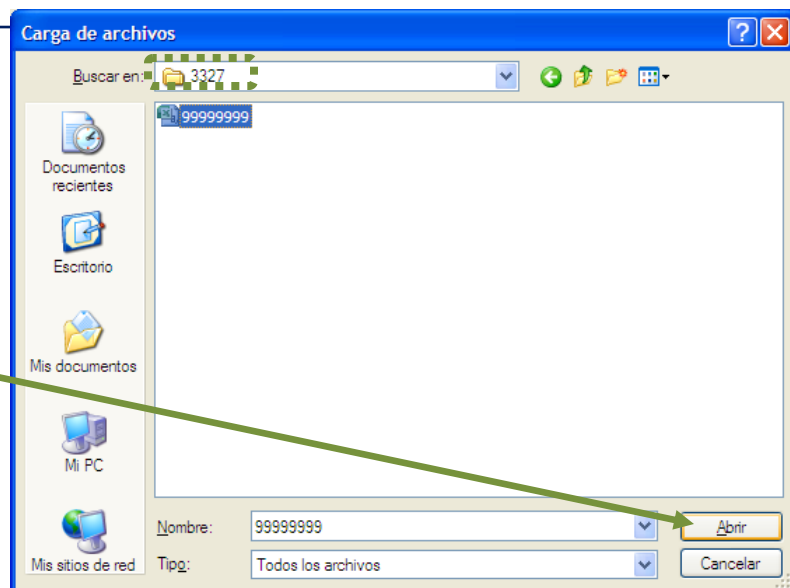

Finalmente la opción:
[VALIDAR ARCHIVO]